

COMUNE DI SANTARCANGELO DI ROMAGNA  
PROVINCIA DI RIMINI

PROGRAMMA DI AMMODERNAMENTO DI AZIENDA AGRICOLA (PRA)  
DESTINATA AD ATTIVITA' DI PRIMA LAVORAZIONE  
DI PRODOTTI AGRICOLI - CANTINA - LABORATORIO  
in via Dell'Uso n.876

PROPRIETA': Sig. SQUADRANI EDOARDO  
Via Dell'Uso, n. 876  
Santarcangelo di Romagna

AFFITTUARIO: Soc. Agricola L'Arcangelo di Squadrani Edoardo S.S.  
con sede in Via Dell'Uso, n. 876  
Santarcangelo di Romagna

PROGETTISTA: Architetto GUERRINO PAGANELLI  
Via Portici Torlonia 16, Santarcangelo di R.

ELABORATO: Tav.13 - Fabbricati di progetto  
Piante

SCALA: 1:200 DATA ELABORAZIONE: NOVEMBRE 2021

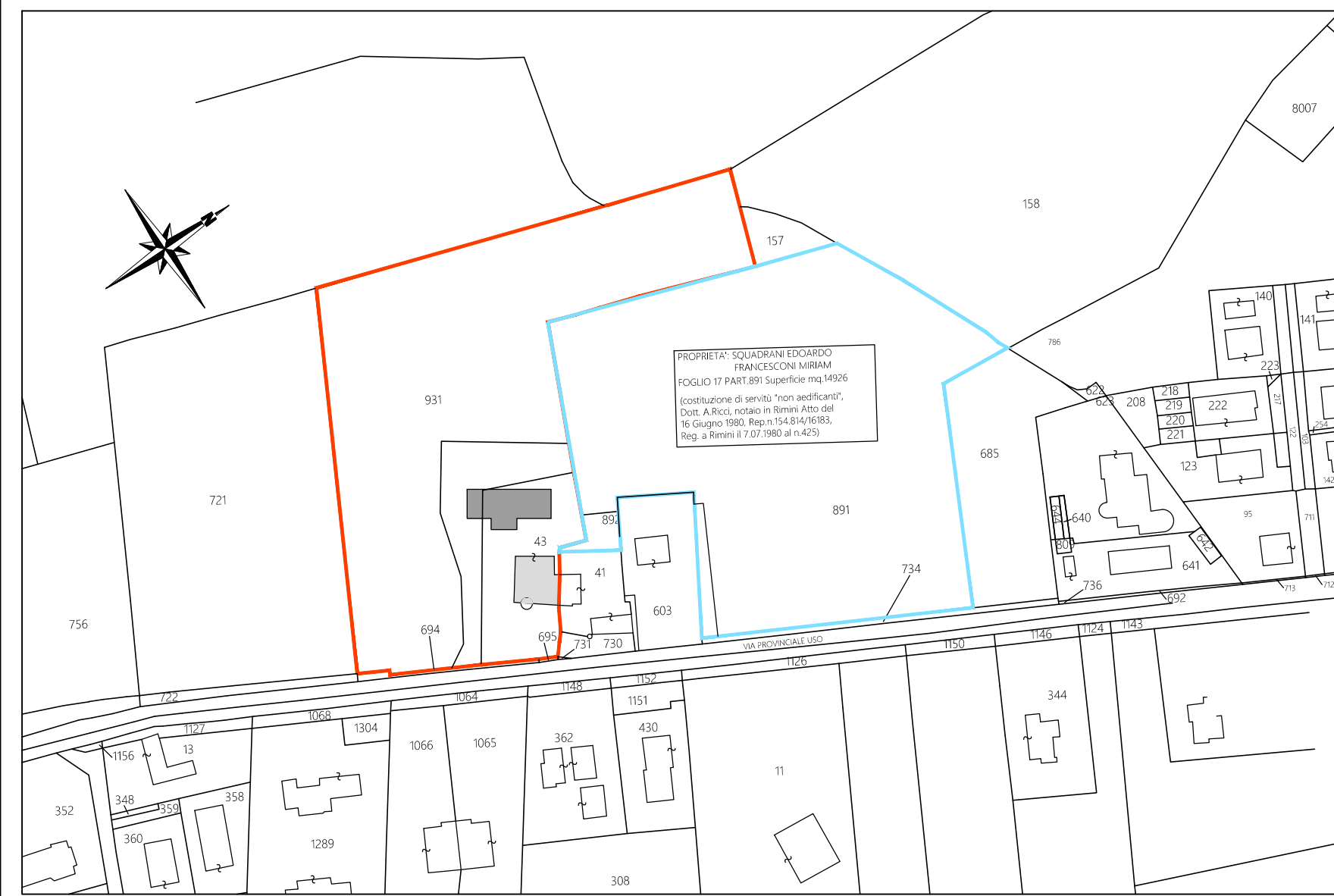

PLANIMETRIA CATASTALE scala 1:2000  
FOGLIO 17 part. 43-693  
SUPERFICIE MQ.14.054

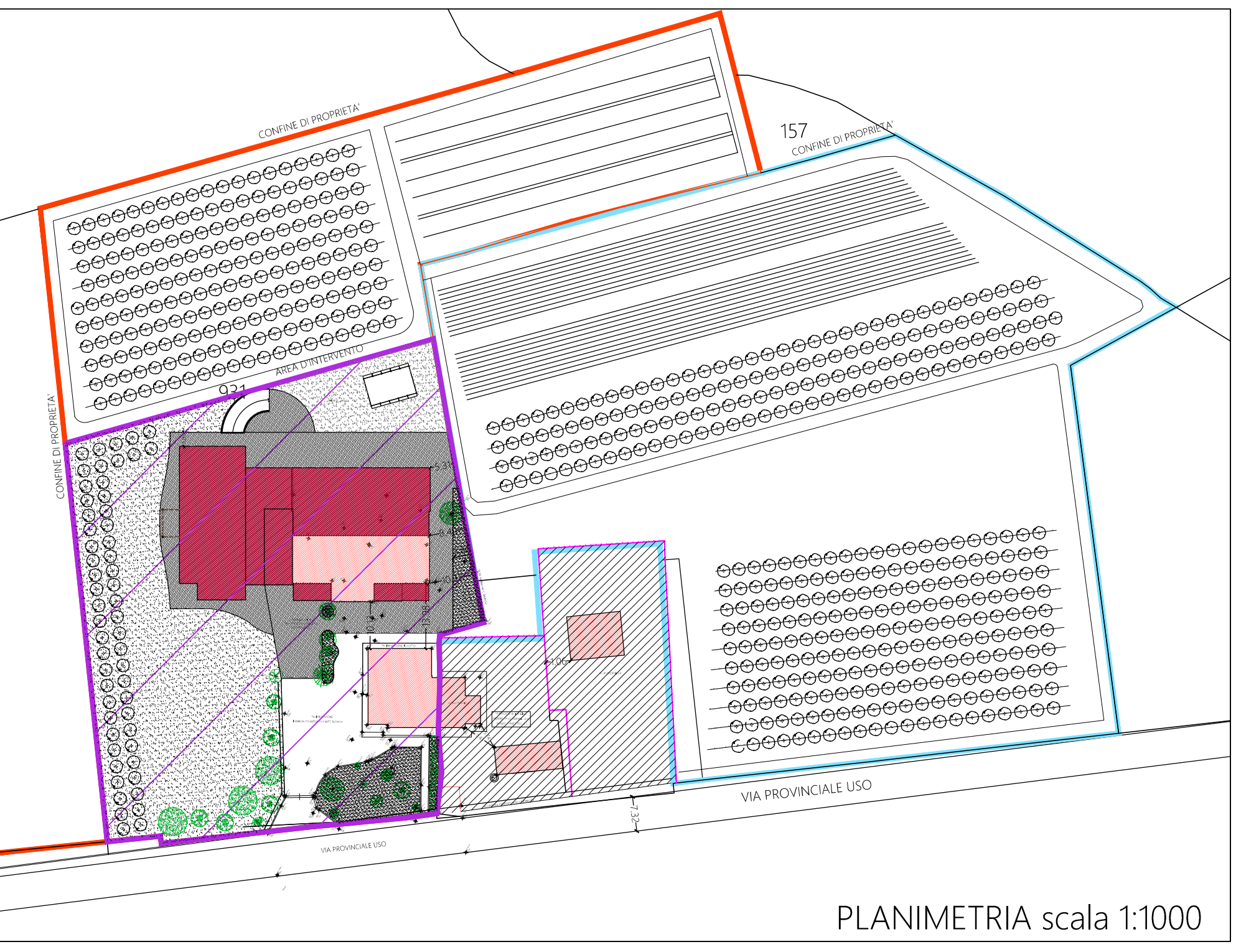

PLANIMETRIA scala 1:1000

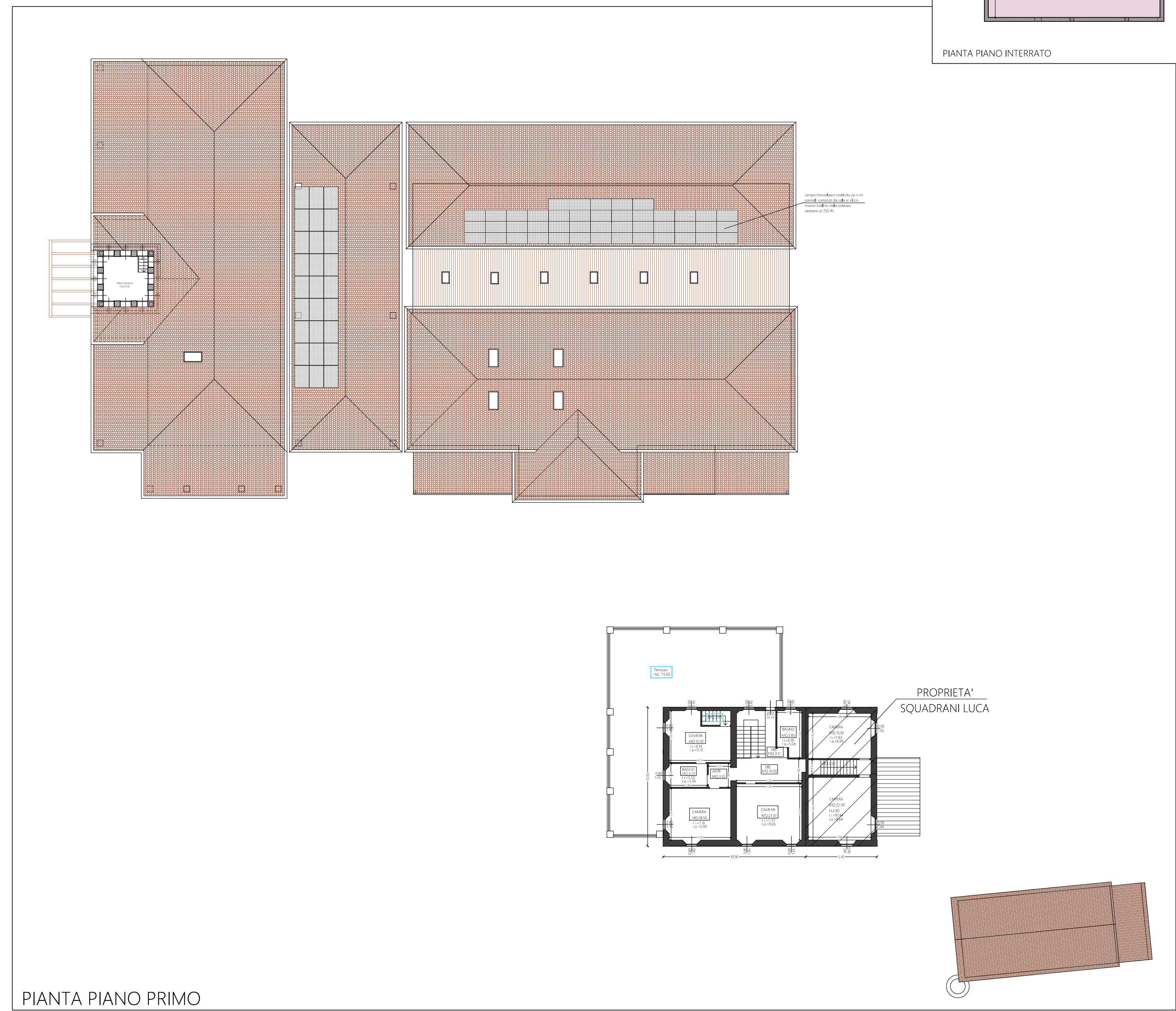

PIANTA PIANO PRIMO

PIANTA PIANO INTERRATO

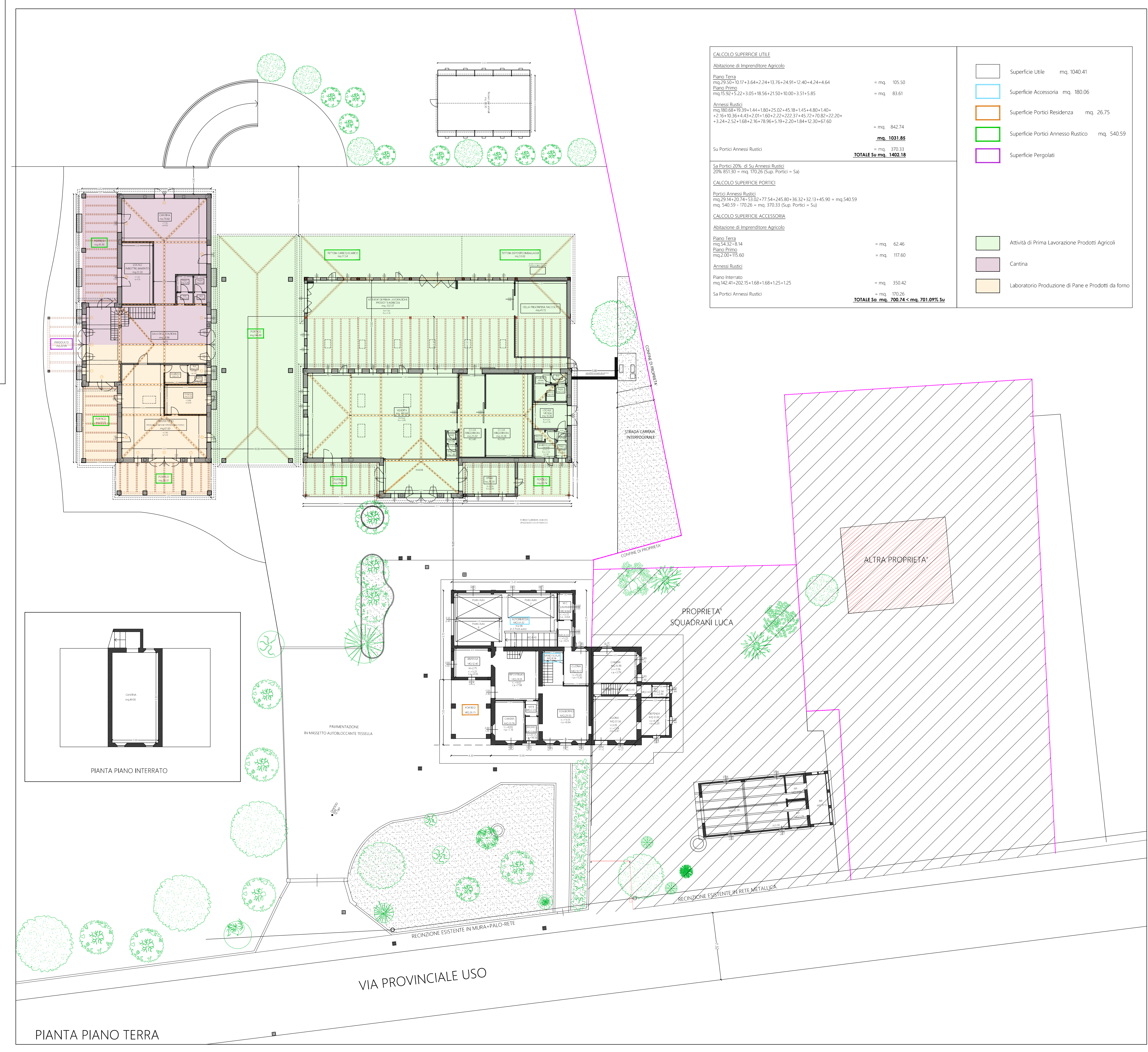

PIANTA PIANO TERRA

| CALCOLO SUPERFICIE UTILE          |               |
|-----------------------------------|---------------|
| Attrezzatura di Impianti Agricoli |               |
| Piano Terra                       | + mq. 10,00   |
| Piano Int.                        | + mq. 83,60   |
| <b>TOTALE mq. 93,60</b>           |               |
| Attrezzatura di Impianti Agricoli |               |
| Piano Terra                       | + mq. 242,14  |
| Piano Int.                        | + mq. 370,33  |
| <b>TOTALE mq. 612,47</b>          |               |
| Su Puntone Annesso Raddio         |               |
| Piano Terra                       | + mq. 26,75   |
| Piano Int.                        | + mq. 543,59  |
| <b>TOTALE mq. 570,34</b>          |               |
| Su Puntone Annesso Raddio         |               |
| Piano Terra                       | + mq. 62,46   |
| Piano Int.                        | + mq. 117,60  |
| <b>TOTALE mq. 180,06</b>          |               |
| Attrezzatura di Impianti Agricoli |               |
| Piano Terra                       | + mq. 392,42  |
| Piano Int.                        | + mq. 791,875 |
| <b>TOTALE mq. 1184,295</b>        |               |

- Superficie Utile mq. 1040,47
  - Superficie Accessoria mq. 180,06
  - Superficie Puntone Residenza mq. 26,75
  - Superficie Puntone Annesso Raddio mq. 543,59
  - Superficie Pergolato
- 
- Attività di Prima Lavorazione Prodotti Agricoli
  - Cantina
  - Laboratorio Produzione di Pane e Prodotti da forno